Załącznik nr 6c do zarządzenia nr 33/2008
Rektora PW z dnia 19.06.2008 r
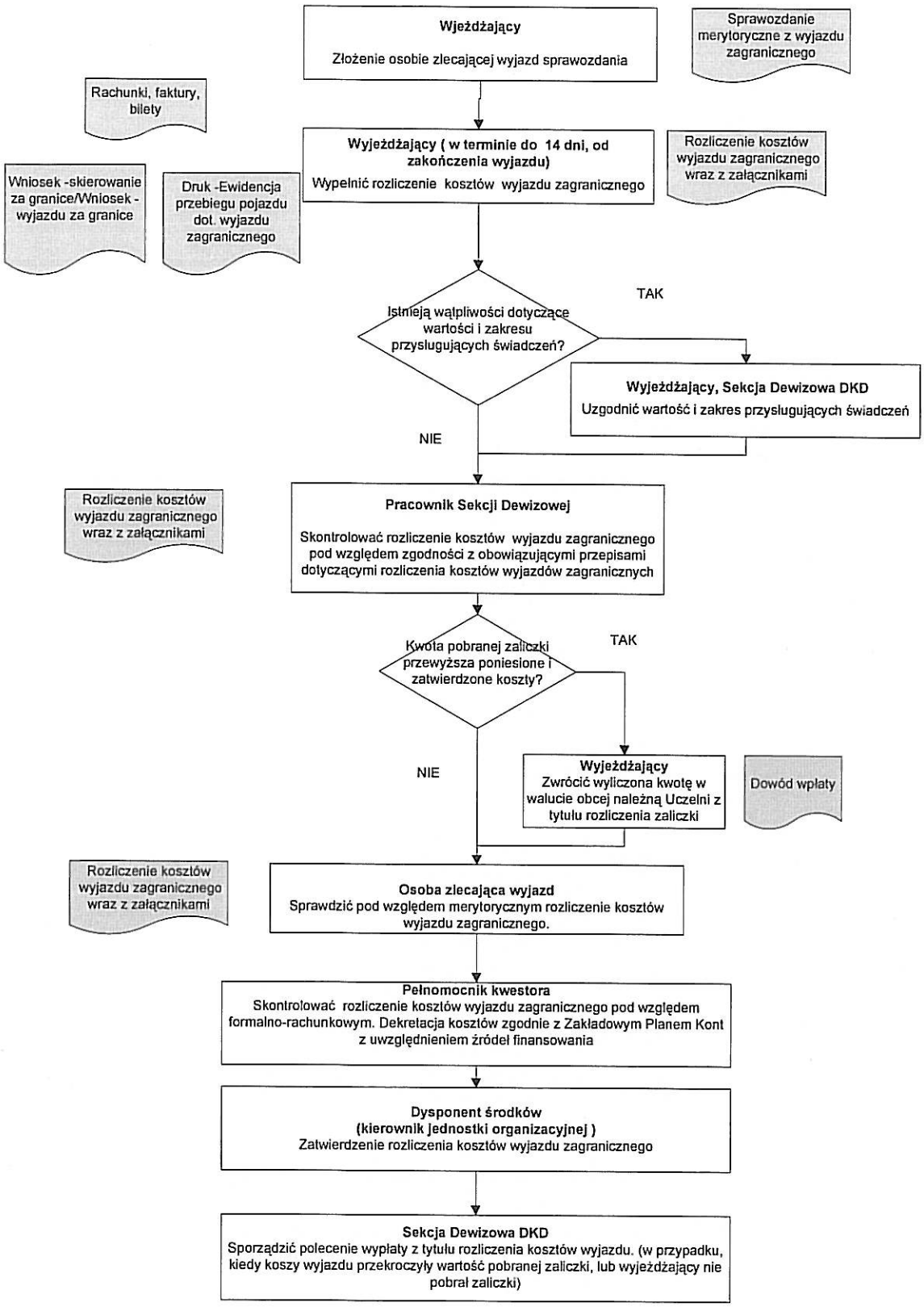
Schemat postępowania w przypadku rozliczenia wyjazdów zagranicznych